

[illegible]

Serramenti	K.30.10.10	PORTE INTERIE IN ALLUMINIO-LAMINATO COLORATO		
b)70x2100		Piano Terra.		
a) un battente ad un battente		Bagno lato nord (bagno docenti). 4	cad	
c)80x2100		Piano Terra.		
d)un battente ad un battente		Bagno lato nord (bagno docenti). 1	cad	
S.70.20.40		SERRAMENTI ES TENO REI 60		
Finito Term.		Serramenti vetro a scala esterna		
			cad	

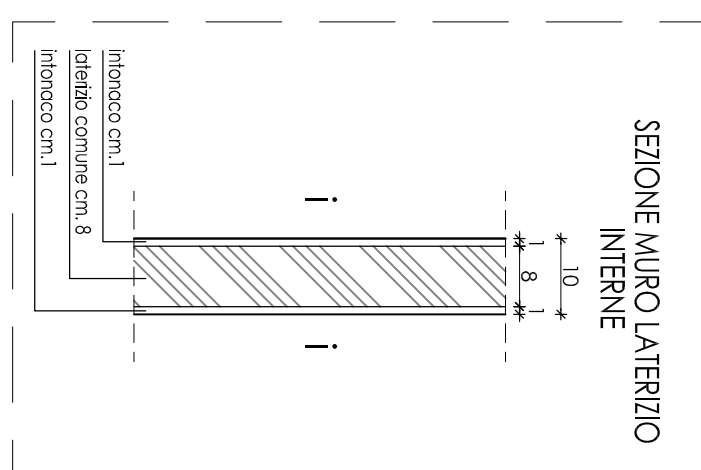
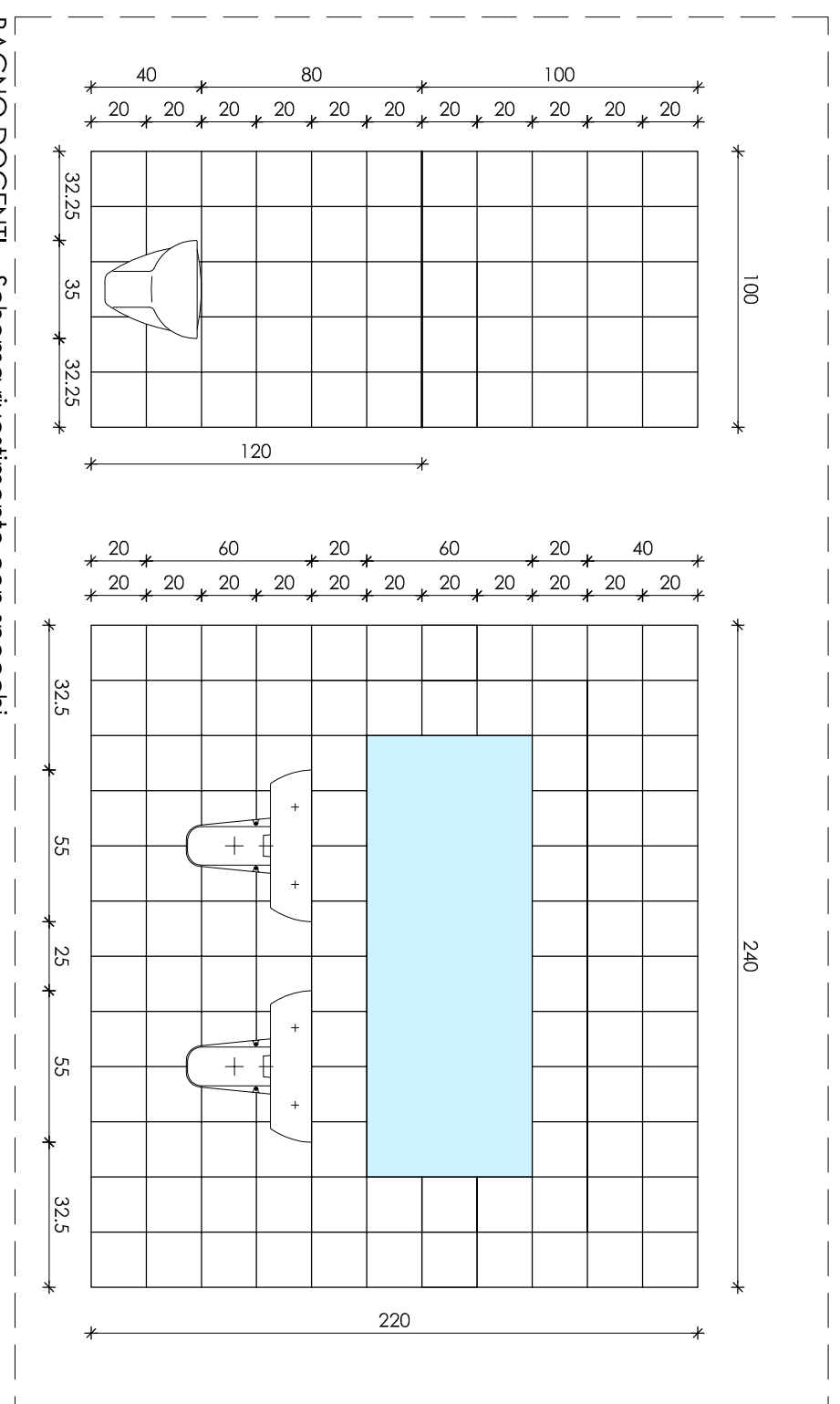
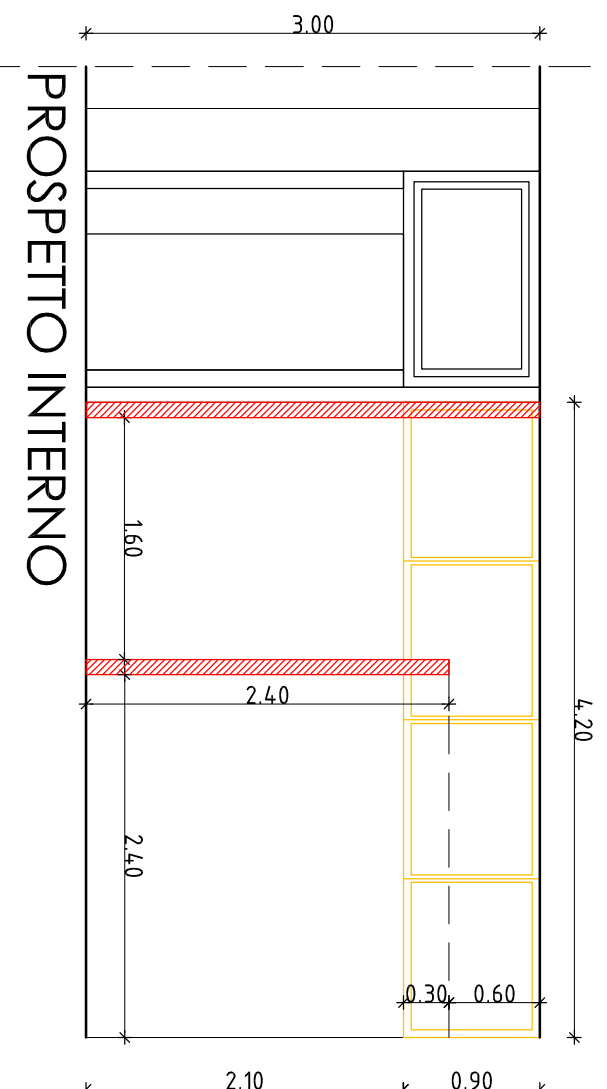

ACQUA BACINI - PAVIMENTI E RIVESTIMENTI IN GRES PORCELANATO			
BAGNO PERSONALE DOCENTE	dim. 20x20	Pavimentazione	Area su Altro
		WC	WC
	Rivestimento I=2,20	Beppo	mq. 1,02
	WC		Totale mq. 3,54
	Totidocio galleria		mq. 7,40
			mq. 18,37
			mq. 1,04
			mq. 480
			mq. 7,421

<p><b>AMACO PORTE</b></p> <p>Porte in laminato plastico colorato a liscio con profilo in alluminio colorato completo di telaio e maniglie capitolatino colorato grigio RA1906a laminato plastico colorato a scielto della DL</p>		
N. porta	Dimensioni	Tipologia porte
P1-P2-P3-P4	70x210	PORTA TIPO A 1° e 2° porta da un battente da cm 70x210
P5	80x210	PORTA TIPO B 1° e 2° porta da un battente da cm 80x210

LEGENDA IMPIANTO ELETTRICO		
	SCALDA D'ACQUA	N°1
	FREDDA D'ACQUA	N°2
	TERMOVALORIABILE	N°1
	INTERRUPTORE ELETTRICO	N°6
	PUNTO LUCE	N°5
	PUNTO LUCE EMERGENZA	N°1

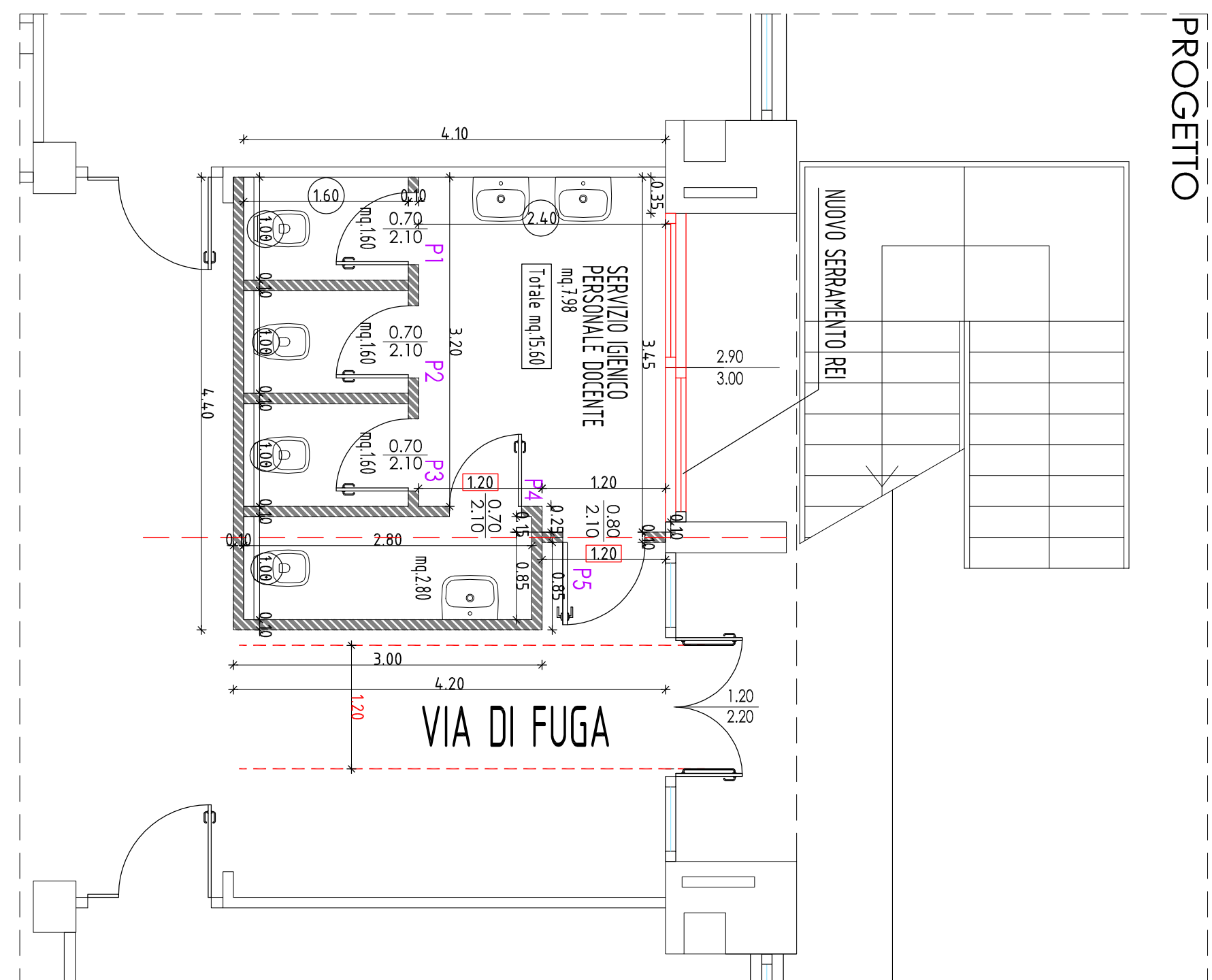
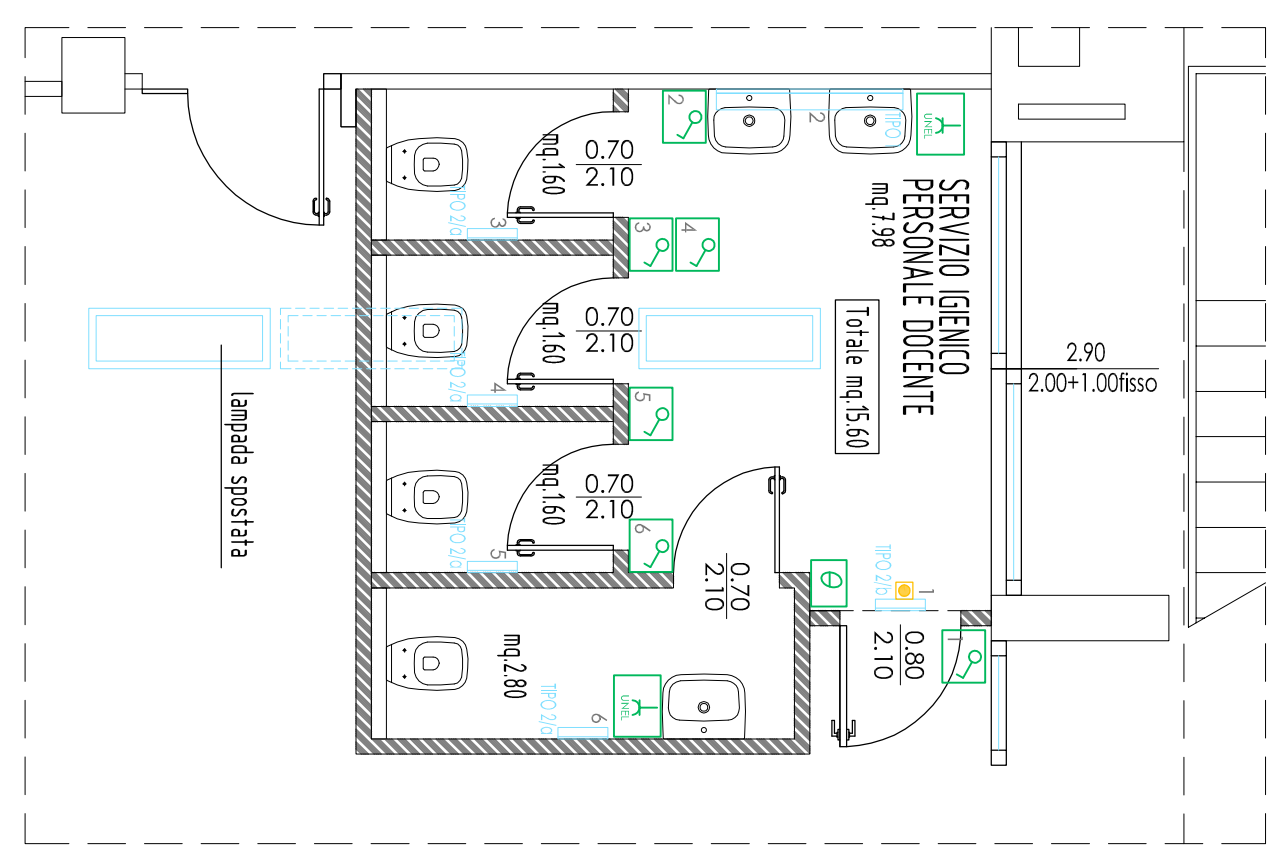
[illegible]

<p><b>COMUNE DI MISSAGLIA</b>          Provincia di Lecce</p>			
<p>INTERVENTO DI MESSA IN SICUREZZA ED ADEGUAMENTO ALLA NORMATIVA ANTINCENDIO ED OFFRE DI EFFICIENTAMENTO ENERGETICO DELLA STRUTTURA SCOLASTICA. ADBRITA A SCUOLA PRIMARIA. TEODORO MONETA SIA IN VIA GUERLINO EBRETTA A MISSAGLIA</p>			
<p><b>PROGETTO ESECUTIVO</b></p>			
			
<p>Questo atto è relativo a quanto è già stato approvato dagli organi competenti e si riferisce solo al pagamento dei lavori e delle attività progettuali, impegnando senza quindi, né acquisendo, quei lavori e quelle attività che sono già stati approvati e pagati. Il presente documento non ha alcun valore di atto pubblico.</p>			
OGGETTO:			
PROGETTO DI DETTAGLIO:			
INTERVENTO BAGNO LATO NORD PIANO TERRA			
PROGETTA:	<p>Ing. ANTONIO BATTINO          Studio Tecnico e Studi Agrari s.r.l.          viale dell'Industria n° 10 - 72014</p>		
DATA:	ACQ:	SCAL:	
2019	2019		
PROGETTA:	<p>Arch. ROBERTO BARRICATO          Studio Tecnico e Studi Agrari s.r.l.          viale dell'Industria n° 10 - 72014</p>		
DATA:	ACQ:	SCAL:	
2019	2019		
PROGETTA:	<p>Arch. ROBERTO BARRICATO          Studio Tecnico e Studi Agrari s.r.l.          viale dell'Industria n° 10 - 72014</p>		
DATA:	ACQ:	SCAL:	
2019	2019		
PROGETTA:	<p>Arch. ROBERTO BARRICATO          Studio Tecnico e Studi Agrari s.r.l.          viale dell'Industria n° 10 - 72014</p>		
DATA:	ACQ:	SCAL:	
2019	2019		
PROGETTA:	<p>Arch. ROBERTO BARRICATO          Studio Tecnico e Studi Agrari s.r.l.          viale dell'Industria n° 10 - 72014</p>		
DATA:	ACQ:	SCAL:	
2019	2019		
PROGETTA:	<p>Arch. ROBERTO BARRICATO          Studio Tecnico e Studi Agrari s.r.l.          viale dell'Industria n° 10 - 72014</p>		
DATA:	ACQ:	SCAL:	
2019	2019		
PROGETTA:	<p>Arch. ROBERTO BARRICATO          Studio Tecnico e Studi Agrari s.r.l.          viale dell'Industria n° 10 - 72014</p>		
DATA:	ACQ:	SCAL:	
2019	2019		
PROGETTA:	<p>Arch. ROBERTO BARRICATO          Studio Tecnico e Studi Agrari s.r.l.          viale dell'Industria n° 10 - 72014</p>		
DATA:	ACQ:	SCAL:	
2019	2019		
PROGETTA:	<p>Arch. ROBERTO BARRICATO          Studio Tecnico e Studi Agrari s.r.l.          viale dell'Industria n° 10 - 72014</p>		
DATA:	ACQ:	SCAL:	
2019	2019		
PROGETTA:	<p>Arch. ROBERTO BARRICATO          Studio Tecnico e Studi Agrari s.r.l.          viale dell'Industria n° 10 - 72014</p>		
DATA:	ACQ:	SCAL:	
2019	2019		
PROGETTA:	<p>Arch. ROBERTO BARRICATO          Studio Tecnico e Studi Agrari s.r.l.          viale dell'Industria n° 10 - 72014</p>		
DATA:	ACQ:	SCAL:	
2019	2019		
PROGETTA:	<p>Arch. ROBERTO BARRICATO          Studio Tecnico e Studi Agrari s.r.l.          viale dell'Industria n° 10 - 72014</p>		
DATA:	ACQ:	SCAL:	
2019	2019		
PROGETTA:	<p>Arch. ROBERTO BARRICATO          Studio Tecnico e Studi Agrari s.r.l.          viale dell'Industria n° 10 - 72014</p>		
DATA:	ACQ:	SCAL:	
2019	2019		
PROGETTA:	<p>Arch. ROBERTO BARRICATO          Studio Tecnico e Studi Agrari s.r.l.          viale dell'Industria n° 10 - 72014</p>		
DATA:	ACQ:	SCAL:	
2019	2019		
PROGETTA:	<p>Arch. ROBERTO BARRICATO          Studio Tecnico e Studi Agrari s.r.l.          viale dell'Industria n° 10 - 72014</p>		
DATA:	ACQ:	SCAL:	
2019	2019		
PROGETTA:	<p>Arch. ROBERTO BARRICATO          Studio Tecnico e Studi Agrari s.r.l.          viale dell'Industria n° 10 - 72014</p>		
DATA:	ACQ:	SCAL:	
2019	2019		
PROGETTA:	<p>Arch. ROBERTO BARRICATO          Studio Tecnico e Studi Agrari s.r.l.          viale dell'Industria n° 10 - 72014</p>		
DATA:	ACQ:	SCAL:	
2019	2019		
PROGETTA:	<p>Arch. ROBERTO BARRICATO          Studio Tecnico e Studi Agrari s.r.l.          viale dell'Industria n° 10 - 72014</p>		
DATA:	ACQ:	SCAL:	
2019	2019		
PROGETTA:	<p>Arch. ROBERTO BARRICATO          Studio Tecnico e Studi Agrari s.r.l.          viale dell'Industria n° 10 - 72014</p>		
DATA:	ACQ:	SCAL:	
2019	2019		
PROGETTA:	<p>Arch. ROBERTO BARRICATO          Studio Tecnico e Studi Agrari s.r.l.          viale dell'Industria n° 10 - 72014</p>		
DATA:	ACQ:	SCAL:	
2019	2019		
PROGETTA:	<p>Arch. ROBERTO BARRICATO          Studio Tecnico e Studi Agrari s.r.l.          viale dell'Industria n° 10 - 72014</p>		
DATA:	ACQ:	SCAL:	
2019	2019		
PROGETTA:	<p>Arch. ROBERTO BARRICATO          Studio Tecnico e Studi Agrari s.r.l.          viale dell'Industria n° 10 - 72014</p>		
DATA:	ACQ:	SCAL:	
2019	2019		
PROGETTA:	<p>Arch. ROBERTO BARRICATO          Studio Tecnico e Studi Agrari s.r.l.          viale dell'Industria n° 10 - 72014</p>		
DATA:	ACQ:	SCAL:	
2019	2019		
PROGETTA:	<p>Arch. ROBERTO BARRICATO          Studio Tecnico e Studi Agrari s.r.l.          viale dell'Industria n° 10 - 72014</p>		
DATA:	ACQ:	SCAL:	
2019	2019		
PROGETTA:	<p>Arch. ROBERTO BARRICATO          Studio Tecnico e Studi Agrari s.r.l.          viale dell'Industria n° 10 - </p>		